SÜDTIROL
JAZZ
FESTIVAL
ALTOADIGE

www.suedtiroljazzfestival.com
www.altoadigejazzfestival.com

29/06
08/07 2018

JAZZTOURS
SUGGESTIONS
interactive PDF

BX

BRIXEN/BRESSANONE

ITALY

SÜDTIROL/ALTO ADIGE

29/06

1 21.00

Euregio Collective feat. Pauli Lyytinen and the Nordic Connection

TopHaus AG
Bolzano/Bozen

30/06

2 10.30

Ikui Doki

Museion Passage
Bolzano/Bozen

7 21.00

Klabbes Bank

Dach Brixen Tourismus Genossenschaft
Tetto Bressanone Turismo Società Cooperativa
Brixen/Bressanone

01/07

9 11.45

Euregio Collective

Ütia Munt de Fornella
Würzjoch/Passo delle Erbe

10 14.00

Euregio Collective

Ütia de Göma
Würzjoch/Passo delle Erbe

12 16.00

Euregio Collective

Ütia de Börz
Würzjoch/Passo delle Erbe

02/07

14 11.00

The Wine Composer feat. Pauli Lyytinen

Pacherhof
Neustift/Novacella

15 18.00

Messing with Voice

Grifoncino Rooftop Lounge Bar
Bolzano/Bozen

16 21.00

Nils Berg Cinemascope

Parco Semirurali Park
Bolzano/Bozen

03/07

18 14.00

Lars Andreas Haug Band

Rifugio Feltuner Hütte
Ritten/Renon

21 21.00

Euregio Collective feat. International Guests

Piazza Maria-Hueber-Platz
Brixen/Bressanone

04/07

29 21.00

Maria Faust Sacrum Facere

Steinbruch Lieg / Cava Lieg
Kastelruth/Castelrotto

05/07

35 21.00

Pasborg - Jobarteh - Schantz

Erhardgasse / via S. Erardo
Brixen/Bressanone

06/07

38 21.00

Megalodon Collective

Festung Franzensfeste / Forte di Fortezza
Franzensfeste / Fortezza

07/07

46 21.00

Frank Frank Frank feat. Sigurdur Rögnvaldsson

3fiori Bar Cafè
Brixen/Bressanone

08/07

50 13.00

Stina Koistinen - Sigurdur Rögnvaldsson

Rifugio Fanes Hütte
St. Vigil in Enneberg/San Vigilio di Marebbe

51 13.00

Anni Elif Egecioglu - Amanda Blomqvist - Verneri Pohjola

Rifugio Lavarella Hütte
St. Vigil in Enneberg/San Vigilio di Marebbe

54 16.30

Frank Frank Frank feat. Sigurdur Rögnvaldsson & Verneri Pohjola

Rifugio Pederü Hütte
St. Vigil in Enneberg/San Vigilio di Marebbe

OUR PARTNER HOTEL

By booking at a partner hotel you will receive a free JAZZPASS!

Bei Übernachtung in einem Partnerhotel erhalten Sie einen kostenlosen JAZZPASS!

Pernottando presso un hotel partner riceverai un JAZZPASS omaggio!

HOTEL ELEPHANT

Hotel Elephant
Weisslahnstrasse /Via Rio Bianco 4, 39042 Brixen/Bressanone
info@hotelelephant.com
+39 0472 832 750
www.hotelelephant.com

Tourist information: www.brixen.org

29/06 | 21.00 | € 20/12€

1 EUREGIO COLLECTIVE FEAT. PAULI LYYTINEN AND THE NORDIC CONNECTION

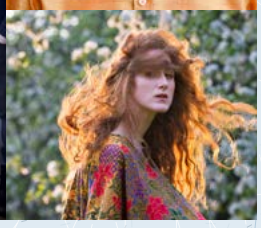

Pauli Lyytinen (FI) - sax, comp
Anni Elif Egecioglu (SE) - voc, synth
Mari Kvien Brunvoll (NO) - voc, elec, perc, zither
Sigurdur Rögnvaldsson (IS) - guit
Øyvind Hegg-Lunde (NO) - dr, perc
Olavi Louhivuori (FI) - dr
Åsmund Weltzien (NO) - keys
Matteo Giordani (IT) - dr
Philipp Ossanna (AT) - guit
Damian Dalla Torre (IT) - sax
Lorenzo Sighel (IT) - sax
Matteo Cuzzolin (IT) - sax
Mirko Pedrotti (IT) - vib
Matthias Legner (AT) - vib
Anna Widauer (AT) - voc
Ruth Goller (IT/GB) - b, db
Clemens Rofner (AT) - b, db
Daniel Moser (IT) - bd

Concert description *www.bit.ly/sjf18_ws1*

Facebook event *www.bit.ly/sjf18_fb1*

TopHaus AG
Bozen/Bolzano
Via Waltraud-Gebert-Deeg Straße, 7 *39100 Bozen/Bolzano*

Tourismusverein/Ass. Turistica Brixen/Bressanone *(Regensburger Allee/Viale Ratisbona 9)* **--> TopHaus AG** 19.30
TopHaus AG ---> Tourismusverein/Ass. Turistica 23.15

The SJF Shuttle service has to be booked until 6 pm on the day before the concert. Limited seats!
Der SJF Shuttle Service muss am Vortag des Konzerts innerhalb 18.00 Uhr gebucht werden. Limitierte Plätze!
Il servizio SJF Shuttle va prenotato entro le ore 18.00 del giorno prima del concerto. Posti limitati!

5€ (Free with Jazzpass)

Possible only for arrival/Nur Hinfahrt möglich/*Possibile solo per l'andata*
info: *Südtirol2Go - AltoAdige2Go (app)*
www.sii.bz.it (website)
Taxi: *+39 0471 98 11 11*

Free parking *Via Waltraud-Gebert-Deeg Straße, 20* *39100 Bozen/Bolzano*

- **Reduced ticket price**/Reduzierter Eintrittspreis/*Entrata ridotta*
- **Seat reservation**/Platzreservierung/*Prenotazione posto:* *info@suedtiroljazzfestival.com*

Seat reservation has to be booked until 6 pm on the day before the concert. Limited seats!
Platzreservierung muss am Vortag des Konzerts innerhalb 18.00 Uhr erfolgen. Limitierte Plätze!
I posti vanno prenotati entro le ore 18.00 del giorno prima del concerto. Posti limitati!

- **Free shuttle service**

30/06 10.30 € 12/6€

2 Ikui Doki

Sophie Bernado (FR) - bsn
Hugues Mayot (FR) - sax, cl
Rafaëlle Rinaudo (FR) - harp

Concert description *www.bit.ly/sjf18_ws2*

Facebook event *www.bit.ly/sjf18_fb02*

Museion Passage
Bozen/Bolzano
via Dante/Dantestraße 6, 39100 Bolzano/Bozen

Cafè Museion

Yes
info: *Südtirol2Go - AltoAdige2Go (app)*
www.sii.bz.it (website)

No

Nearest paid parking/*Näheste kostepflichtige Parkmöglichkeit/Parcheggi a pagamento più vicini:*
BZ Centro/Mitte P8, Piazza Vittoria/Siegesplatz, Walther P3, Mareccio/Maretsch P7

INFO: *bit.ly/sjf_parkingbz*

- **Reduced ticket price**/Reduzierter Eintrittspreis/*Entrata ridotta*
- **Seat reservation**/Platzreservierung/*Prenotazione posto:* *info@suedtiroljazzfestival.com*

Seat reservation has to be booked until 6 pm on the day before the concert. Limited seats!
Platzreservierung muss am Vortag des Konzerts innerhalb 18.00 Uhr erfolgen. Limitierte Plätze!
I posti vanno prenotati entro le ore 18.00 del giorno prima del concerto. Posti limitati!

-Free entry Museion

30/06 21.00 € FREE

7 KLABBES BANK

Pontus Hedström (SE) - asax, perc
Kristoffer Alehed (SE) - trb
Klas-Henrik Hörngren (SE) - synth
Jacob Öhrvall (SE) - b, synth
Martin Öhman (SE) - dr, elec
Signe Dahlgreen (DK) - bcl

Concert description *www.bit.ly/sjf18_ws7*

Facebook event *www.bit.ly/sjf18_fb7*

Dach Brixen Tourismus Genossenschaft / Tetto Bressanone Turismo Società Cooperativa
Brixen/Bressanone
Regensburger Allee/Viale Ratisbona 9, 39042 Bressanone

The location is in the city centre and can be reached easily by foot
Die Location ist im Stadtzentrum und kann bequem zu Fuß erreicht werden
La location è in centro città ed è raggiungibile facilmente a piedi

---

Yes
info: *Südtirol2Go - AltoAdige2Go (app)*
www.sii.bz.it (website)

No

Nearest paid parking/*Näheste kostepflichtige Parkmöglichkeit/Parcheggi a pagamento più vicini:*
Parkgarage Brixen/Bressanone, Parkplätze Romstraße/Parcheggi via Roma, Acquarena, Stufles

INFO: *bit.ly/sjf_parkingbx*

- Seat reservation/Platzreservierung/*Prenotazione posto:* *info@suedtiroljazzfestival.com*

Seat reservation has to be booked until 6 pm on the day before the concert. Limited seats!
Platzreservierung muss am Vortag des Konzerts innerhalb 18.00 Uhr erfolgen. Limitierte Plätze!
I posti vanno prenotati entro le ore 18.00 del giorno prima del concerto. Posti limitati!

01/07 11.45 € FREE

9 Euregio Collective

Ruth Goller (IT/GB) - b, db
Stefano Giordani (IT) - guit
Marc Stucki (CH) - sax
Siegmar Brecher (AT) - bcl
Valentin Schuster (AT) - dr

Concert description

www.bit.ly/sjf18_ws9

Facebook event

www.bit.ly/sjf18_fb9

Ütia Munt de Fornella
Würzjoch/Passo delle Erbe

2080m

From/ab/*da* **Würzjoch/Passo Erbe:** **n.8a (20min)**

Jazz&Food Tour: 35€ (33€ Jazzpass)

It's possible to participate at the jazz&food tour where you get one dish at each of the three mountain huts that are also a concert venue (events 9, 10, 12).
Es besteht die Möglichkeit der Teilnahme an der jazz&food tour, bei der auf jeder der drei Hütten bei denen ein Konzert stattfindet (Events 9, 10, 12) je ein Gericht serviert wird.
È possibile partecipare al jazz&food tour che coinvolge i tre rifugi dove si terranno i concerti del Passo Erbe (eventi 9, 10, 12), con un menù scelto per l'occasione.

Reservation required/ Reservierung erforderlich /*Prenotazione obbligatoria* *+39 0471 982324 - info@suedtiroljazzfestival.com*

Tourismusverein/Ass. Turistica Brixen/Bressanone *(Regensburger Allee/Viale Ratisbona 9)* **---> Würzjoch/Passo Erbe:** **9.00**
Würzjoch/Passo Erbe ---> Tourismusverein/Ass. Turistica: **17.15**

The SJF Shuttle service has to be booked until 6 pm on the day before the concert. Limited seats!
Der SJF Shuttle Service muss am Vortag des Konzerts innerhalb 18.00 Uhr gebucht werden. Limitierte Plätze!
Il servizio SJF Shuttle va prenotato entro le ore 18.00 del giorno prima del concerto. Posti limitati!

5€ (Free with Jazzpass)

Complicated/Kompliziert/*Complicato*

info: *Südtirol2Go - AltoAdige2Go (app)*
www.sii.bz.it (website)

Yes (€) **Würzjoch/Passo Erbe**

- **33€ Jazz&Food Tour**
- **Free shuttle service**

01/07 14.00 € FREE

10 Euregio Collective

Matteo Cuzzolin (IT) - sax
Damian Dalla Torre (IT) - sax
Daniel Moser (IT) - bcl
Lorenzo Sighel (IT) - sax

Concert description *www.bit.ly/sjf18_ws10*

Facebook event *www.bit.ly/sjf18_fb9*

Ütia de Göma
Würzjoch/Passo delle Erbe

2036m

From/ab/*da* **Würzjoch/Passo Erbe:** **n.8a+8b (40min)**
From/ab/*da* **Ütia Munt de Fornella:** **n.8b (15 min)**

Jazz &Food Tour: 35€ (33€ Jazzpass)

It's possible to participate at the jazz&food tour where you get one dish at each of the three mountain huts that are also a concert venue (events 9, 10, 12).
Es besteht die Möglichkeit der Teilnahme an der jazz&food tour, bei der auf jeder der drei Hütten bei denen ein Konzert stattfindet (Events 9, 10, 12) je ein Gericht serviert wird.
È possibile partecipare al jazz&food tour che coinvolge i tre rifugi dove si terranno i concerti del Passo Erbe (eventi 9, 10, 12), con un menù scelto per l'occasione.

Reservation required/ Reservierung erforderlich /*Prenotazione obbligatoria* *+39 0471 982324 - info@suedtiroljazzfestival.com*

Tourismusverein/Ass. Turistica Brixen/Bressanone *(Regensburger Allee/Viale Ratisbona 9)* **---> Würzjoch/Passo Erbe:** **9.00**
Würzjoch/Passo Erbe ---> Tourismusverein/Ass. Turistica: **17.15**

The SJF Shuttle service has to be booked until 6 pm on the day before the concert. Limited seats!
Der SJF Shuttle Service muss am Vortag des Konzerts innerhalb 18.00 Uhr gebucht werden. Limitierte Plätze!
Il servizio SJF Shuttle va prenotato entro le ore 18.00 del giorno prima del concerto. Posti limitati!

5€ (Free with Jazzpass)

Complicated/Kompliziert/*Complicato*

info: *Südtirol2Go - AltoAdige2Go (app)*
www.sii.bz.it (website)

Yes (€) **Würzjoch/Passo Erbe**

- 33€ Jazz&Food Tour
- Free shuttle service

01/07 16.00 € FREE

12 Euregio Collective

Mirko Pedrotti (IT) - vib
Daniel Moser (IT) - bcl
Ruth Goller (IT/GB) - b, db
Damian Dalla Torre (IT) - sax
Stefano Giordani (IT) - guit
Marc Stucki (CH) - sax
Matteo Cuzzolin (IT) - sax
Siegmar Brecher (AT) - bcl
Lorenzo Sighel (IT) - sax
Valentin Schuster (AT) - dr

Concert description
www.bit.ly/sjf18_ws12

Facebook event
www.bit.ly/sjf18_fb9

Ütia de Börz
Würzjoch/Passo delle Erbe
Würzjoch/Passo delle Erbe Str. Börz 26, 39030 San Martino in Badia/St. Martin in Thurn

2000m

From/ab/*da* **Ütia Göma:** **n.8b+8a (40min)**

Jazz &Food Tour: 35€ (33€ Jazzpass)
It's possible to participate at the jazz&food tour where you get one dish at each of the three mountain huts that are also a concert venue (events 9, 10, 12).
Es besteht die Möglichkeit der Teilnahme an der jazz&food tour, bei der auf jeder der drei Hütten bei denen ein Konzert stattfindet (Events 9, 10, 12) je ein Gericht serviert wird.
È possibile partecipare al jazz&food tour che coinvolge i tre rifugi dove si terranno i concerti del Passo Erbe (eventi 9, 10, 12), con un menù scelto per l'occasione.

Reservation required/ Reservierung erforderlich /*Prenotazione obbligatoria* *+39 0471 982324 - info@suedtiroljazzfestival.com*

Tourismusverein/Ass. Turistica Brixen/Bressanone *(Regensburger Allee/Viale Ratisbona 9)* **---> Würzjoch/Passo Erbe:** **9.00**
Würzjoch/Passo Erbe ---> Tourismusverein/Ass. Turistica: **17.15**

The SJF Shuttle service has to be booked until 6 pm on the day before the concert. Limited seats!
Der SJF Shuttle Service muss am Vortag des Konzerts innerhalb 18.00 Uhr gebucht werden. Limitierte Plätze!
Il servizio SJF Shuttle va prenotato entro le ore 18.00 del giorno prima del concerto. Posti limitati!

5€ (Free with Jazzpass)

Complicated/Kompliziert/*Complicato*

info: *SüdtirolGo - AltoAdige2Go (app)*
www.sii.bz.it (website)

Yes (€) **Würzjoch/Passo Erbe**

- 33€ Jazz&Food Tour
- Free shuttle service

02/07 11.00 € FREE

14 The Wine Composer feat. Pauli Lyytinen

Tuomas A. Turunen (FI) - p
Pauli Lyytinen (FI) - tsax

Concert description

www.bit.ly/sjf18_ws14

Facebook event

www.bit.ly/sjf18_fb14

Pacherhof

Neustift/Novacella
Pacherweg 1, 39040 Novacella/Varna

Jazz & Wine: 21€ (19€ with Jazzpass)

White Wine tasting
Weißwein Verkostung
Degustazione vini bianchi

Reservation required/Reservierung erforderlich/*Prenotazione obbligatoria* *+39 0471 982324 - info@suedtiroljazzfestival.com*

Tourismusverein/Ass. Turistica Brixen/Bressanone *(Regensburger Allee/Viale Ratisbona 9)* **---> Pacherhof:** **10.30**
Pacherhof ---> Tourismusverein/Ass. Turistica: **14.30**

The SJF Shuttle service has to be booked until 6 pm on the day before the concert. Limited seats!
Der SJF Shuttle Service muss am Vortag des Konzerts innerhalb 18.00 Uhr gebucht werden. Limitierte Plätze!
Il servizio SJF Shuttle va prenotato entro le ore 18.00 del giorno prima del concerto. Posti limitati!

5€ (Free with Jazzpass)

Yes
info: *Südtirol2Go - AltoAdige2Go (app)*
www.sii.bz.it (website)

Yes

- Discount for wine tasting
- Seat reservation/Platzreservierung/*Prenotazione posto:* *info@suedtiroljazzfestival.com*

Seat reservation has to be booked until 6 pm on the day before the concert. Limited seats!
Platzreservierung muss am Vortag des Konzerts innerhalb 18.00 Uhr erfolgen. Limitierte Plätze!
I posti vanno prenotati entro le ore 18.00 del giorno prima del concerto. Posti limitati!
- Free shuttle service

02/07 18.00 € FREE

15 Messing with Voice

Lars Andreas Haug (NO) - tuba
Camilla Susann Haug (NO) - voc

Concert description *www.bit.ly/sjf18_ws15*

Facebook event *www.bit.ly/sjf18_fb15*

Grifoncino Rooftop Lounge Bar
Bozen/Bolzano
Piazza Walther Platz, 39100 Bolzano/Bozen

Tourismusverein/Ass. Turistica Brixen/Bressanone *(Regensburger Allee/Viale Ratisbona 9)* **---> Südtiroler Straße/Via Alto Adige:** **16.30**
Bus stop Südtiroler Straße/Via Alto Adige, Bozen/Bolzano ---> Tourismusverein/Ass. Turistica: **23.00**

The SJF Shuttle service has to be booked until 6 pm on the day before the concert. Limited seats!
Der SJF Shuttle Service muss am Vortag des Konzerts innerhalb 18.00 Uhr gebucht werden. Limitierte Plätze!
Il servizio SJF Shuttle va prenotato entro le ore 18.00 del giorno prima del concerto. Posti limitati!

5€ (Free with Jazzpass)

Yes
info: *Südtirol2Go - AltoAdige2Go (app)*
www.sii.bz.it (website)

No

Nearest paid parking/*Näheste kostepflichtige Parkmöglichkeit/Parcheggi a pagamento più vicini:*
Walther P3, Laurin P5, BZ Centro/Mitte P8, City Parking P2, Central Parking P6, Luna/Mondschein P4

INFO: *bit.ly/sjf_parkingbz*

- Seat reservation/Platzreservierung/*Prenotazione posto:* *info@suedtiroljazzfestival.com*

Seat reservation has to be booked until 6 pm on the day before the concert. Limited seats!
Platzreservierung muss am Vortag des Konzerts innerhalb 18.00 Uhr erfolgen. Limitierte Plätze!
I posti vanno prenotati entro le ore 18.00 del giorno prima del concerto. Posti limitati!

- Free shuttle service

02/07 21.00 € FREE

16 Nils Berg Cinemascope

Nils Berg (SE) - sax, bcl
Josef Kallerdahl (SE) - b
Christopher Cantillo (SE) - dr

Concert description *www.bit.ly/sjf18_ws16*

Facebook event *www.bit.ly/sjf18_fb16*

Parco Semirurali Park
Bozen/Bolzano
Via Alessandria/via Bari/Via Genova, 39100 Bolzano

Tourismusverein/Ass. Turistica Brixen/Bressanone *(Regensburger Allee/Viale Ratisbona 9)* **---> Südtiroler Straße/Via Alto Adige (BZ):** 16.30
Bus stop Südtiroler Straße/Via Alto Adige, Bozen/Bolzano ---> Parco Semirurali Park: 20.30
Parco Semirurali Park ---> Tourismusverein/Ass. Turistica: 22.30

The SJF Shuttle service has to be booked until 6 pm on the day before the concert. Limited seats!
Der SJF Shuttle Service muss am Vortag des Konzerts innerhalb 18.00 Uhr gebucht werden. Limitierte Plätze!
Il servizio SJF Shuttle va prenotato entro le ore 18.00 del giorno prima del concerto. Posti limitati!

5€ (Free with Jazzpass)

Possible only for arrival/Nur Hinfahrt möglich/*Possibile solo per l'andata*

info: *Südtirol2Go - AltoAdige2Go (app)*
www.sii.bz.it (website)

No

- Free shuttle service

03/07 14.00 € FREE

18 Lars Andreas Haug Band

Camilla Susann Haug (NO) - voc
Gunnar Halle (NO) - tr
Jovan Pavlovic (RS) - acc
Lars Andreas Haug (NO) - tuba
Knut Aalefjær (NO) - dr
Johannes Billich (DE) - keys
Steffen Schorn (DE) - cl

Concert description *www.bit.ly/sjf18_ws18*

Facebook event *www.bit.ly/sjf18_fb18*

Rifugio Feltuner Hütte
Ritten/Renon
Rittner Horn/Corno del Renon

2046m

From "Pemmern/Tre Vie" Parking
Ab "Pemmern/Tre Vie" Parkplatz
Dal parcheggio "Pemmern/Tre Vie" + + *n.12, n.1, n.2a (20 min)*

Info Ropeway/Bergbahn/*Cabinovia*: **bit.ly/timetable_rittnerhorn**

Tourismusverein/Ass. Turistica Brixen/Bressanone *(Regensburger Allee/Viale Ratisbona 9)* **---> Pemmern/Tre Vie Parking:** 10.00
Pemmern/Tre Vie Parking ---> Tourismusverein/Ass. Turistica: 16.45

The SJF Shuttle service has to be booked until 6 pm on the day before the concert. Limited seats!
Der SJF Shuttle Service muss am Vortag des Konzerts innerhalb 18.00 Uhr gebucht werden. Limitierte Plätze!
Il servizio SJF Shuttle va prenotato entro le ore 18.00 del giorno prima del concerto. Posti limitati!

5€ (Free with Jazzpass)

Complicated/Kompliziert/*Complicato*

info: *Südtirol2Go - AltoAdige2Go (app)*
www.sii.bz.it (website)

Yes **Pemmern/Tre Vie Parking** *Via Tann/Tannstraße, 30 Parking, 39054 Collalbo*

- Free shuttle service

03/07 21.00 € FREE

21 Euregio Collective feat. International Guests

Ignacio Saavedra Pizarro (CL/IT) - guit
Mirko Pedrotti (IT) - vib
Matthias Legner (AT) - vib
Anna Widauer (AT) - voc
Andrea Polato (IT) - dr
Ruth Goller (IT/GB) - b, db
Marco Stagni (IT) - db
Stefano Giordani (IT) - guit
Marc Stucki (CH) - sax
Daniel Moser (IT) - bcl
Siegmar Brecher (AT) - bcl
Damian Dalla Torre (IT) - sax
Valentin Schuster (AT) - dr
Simon Kintopp (AT) - trb
Matthias Schriefl (DE) - trp

Concert description *www.bit.ly/sjf18_ws21*

Facebook event *www.bit.ly/sjf18_fb21*

Piazza Maria-Hueber-Platz
Brixen/Bressanone
Piazza Maria-Hueber-Platz, 39042 Bressanone/Brixen

The location is in the city centre and can be reached easily by foot
Die Location ist im Stadtzentrum und kann bequem zu Fuß erreicht werden
La location è in centro città ed è raggiungibile facilmente a piedi

---

Possible only for arrival/Nur Hinfahrt möglich/*Possibile solo per l'andata*

info: *Südtirol2Go - AltoAdige2Go (app)*
www.sii.bz.it (website)

No

Nearest paid parking/*Näheste kostepflichtige Parkmöglichkeit/Parcheggi a pagamento più vicini:*
Parkgarage Brixen/Bressanone, Parkplätze Romstraße/Parcheggi via Roma, Acquarena, Stufles

INFO: *bit.ly/sjf_parkingbx*

- Seat reservation/Platzreservierung/*Prenotazione posto:* *info@suedtiroljazzfestival.com*

Seat reservation has to be booked until 6 pm on the day before the concert. Limited seats!
Platzreservierung muss am Vortag des Konzerts innerhalb 18.00 Uhr erfolgen. Limitierte Plätze!
I posti vanno prenotati entro le ore 18.00 del giorno prima del concerto. Posti limitati!

- Free shuttle service

04/07 21.00 € FREE

29 Maria Faust Sacrum Facere

Maria Faust (EE) - asax
Edward Deane Ferm (USA) - tsax
Francesco Bigoni (IT) - cl
Olof Jonatan Ahlbom (SE) - tuba
Anders Banke (DK) - bd
Emanuele Maniscalco (IT) - p
Nils Tobias Wiklund (SE) - tr
Kristi Mühling (EE) - kannel

Concert description *www.bit.ly/sjf18_ws29*

Facebook event *www.bit.ly/sjf18_fb29*

Steinbruch Lieg /Cava Lieg
Kastelruth/Castelrotto
Tagusens/Tagusa 14/1, 39040 Kastelruth/Castelrotto

1060m

From Lieg restaurant 10 min by foot
Vom Gashaus Lieg 10 Minuten zu Fuß
Dal Ristorante Lieg 10min a piedi

SJF

Tourismusverein/Ass. Turistica Brixen/Bressanone *(Regensburger Allee/Viale Ratisbona 9)* **---> Steinbruch Lieg / Cava Lieg:** 19.45
Steinbruch Lieg/Cava Lieg ---> Tourismusverein/Ass. Turistica: 22.45

The SJF Shuttle service has to be booked until 6 pm on the day before the concert. Limited seats!
Der SJF Shuttle Service muss am Vortag des Konzerts innerhalb 18.00 Uhr gebucht werden. Limitierte Plätze!
Il servizio SJF Shuttle va prenotato entro le ore 18.00 del giorno prima del concerto. Posti limitati!

5€ (Free with Jazzpass)

Complicated/Kompliziert/*Complicato*
Possible only for arrival/Nur Hinfahrt möglich/*Possibile solo per l'andata*

info: *Südtirol2Go - AltoAdige2Go (app)*
www.sii.bz.it (website)

P **Yes** **Restaurant Gasthaus Lieg** *Tagusens/Tagusa 14/1, 39040 Kastelruth/Castelrotto*

JP **- Free shuttle service**

05/07 21.00 € FREE

35 Pasborg - Jobarteh - Schantz

Stefan Pasborg (DK) - dr
Dawda Jobarteh (GM) - kora, voc
Morten Schantz (DK) - keys

Concert description *www.bit.ly/sjf18_ws35*

Facebook event *www.bit.ly/sjf18_fb35*

Erhardgasse /via S. Erardo
Brixen/Bressanone
Via S. Erardo/Erhardgasse, 39042 Bressanone/Brixen

The location is in the city centre and can be reached easily by foot
Die Location ist im Stadtzentrum und kann bequem zu Fuß erreicht werden
La location è in centro città ed è raggiungibile facilmente a piedi

---

Possible only for arrival/Nur Hinfahrt möglich/*Possibile solo per l'andata*

info: *Südtirol2Go - AltoAdige2Go (app)*
www.sii.bz.it (website)

No

Nearest paid parking/*Näheste kostepflichtige Parkmöglichkeit/Parcheggi a pagamento più vicini:*
Parkgarage Brixen/Bressanone, Parkplätze Romstraße/Parcheggi via Roma, Acquarena, Stufles

INFO: *bit.ly/sjf_parkingbx*

- Seat reservation/Platzreservierung/*Prenotazione posto:* *info@suedtiroljazzfestival.com*

Seat reservation has to be booked until 6 pm on the day before the concert. Limited seats!
Platzreservierung muss am Vortag des Konzerts innerhalb 18.00 Uhr erfolgen. Limitierte Plätze!
I posti vanno prenotati entro le ore 18.00 del giorno prima del concerto. Posti limitati!

06/07 21.00 € FREE

38 Megalodon Collective

Martin Myhre Olsen (NO) - sax
Karl Hjalmar Nyberg (SE) - sax
Petter Kraft (SE) - sax
Karl Bjorå (NO) - guit
Aaron Mandelmann (SE) - db
Andreas Winther (NO) - dr
Henrik Lødøen (NO) - dr

Concert description *www.bit.ly/sjf18_ws38*

Facebook event *www.bit.ly/sjf18_fb38*

ART **Youth Art Biennale opening** **www.academiae.it**

Festung Franzensfeste /Forte di Fortezza

Franzensfeste / Fortezza
Brennerstr./Via Brennero, 39045 Franzensfeste/Fortezza (BZ)

SJF **Tourismusverein/Ass. Turistica** *Brixen/Bressanone (Regensburger Allee/Viale Ratisbona 9)* **---> Franzensfeste / Fortezza:** 19.40
Franzensfeste /Fortezza ---> Tourismusverein/Ass. Turistica: 23.00

The SJF Shuttle service has to be booked until 6 pm on the day before the concert. Limited seats!
Der SJF Shuttle Service muss am Vortag des Konzerts innerhalb 18.00 Uhr gebucht werden. Limitierte Plätze!
Il servizio SJF Shuttle va prenotato entro le ore 18.00 del giorno prima del concerto. Posti limitati!

5€ (Free with Jazzpass)

Possible only for arrival/Nur Hinfahrt möglich/*Possibile solo per l'andata*

info: *Südtirol2Go - AltoAdige2Go (app)*
www.sii.bz.it (website)

P **Yes (€)** **Franzensfeste / Fortezza** *Brennerstr./Via Brennero, 39045 Franzensfeste/Fortezza*

JP - **Seat reservation**/Platzreservierung/*Prenotazione posto:* *info@suedtiroljazzfestival.com*

Seat reservation has to be booked until 6 pm on the day before the concert. Limited seats!
Platzreservierung muss am Vortag des Konzerts innerhalb 18.00 Uhr erfolgen. Limitierte Plätze!
I posti vanno prenotati entro le ore 18.00 del giorno prima del concerto. Posti limitati!

- **Free shuttle service**

07/07 21.00 € FREE

46 Frank Frank Frank feat. Sigurdur Rögnvaldsson

Stina Koistinen (FI) - voc, efx
Anni Elif Egecioglu (SE) - voc, synth
Amanda Blomqvist (FI) - dr, voc
Sigurdur Rögnvaldsson (IS) - guit

Concert description *www.bit.ly/sjf18_ws46*

Facebook event *www.bit.ly/sjf18_fb46*

3fiori Bar Cafè
Brixen/Bressanone
Vicolo dei Fornai/Bäckergasse 3, 39042 Brixen/Bressanone

The location is in the city centre and can be reached easily by foot
Die Location ist im Stadtzentrum und kann bequem zu Fuß erreicht werden
La location è in centro città ed è raggiungibile facilmente a piedi

---

Possible only for arrival/Nur Hinfahrt möglich/*Possibile solo per l'andata*

info: *Südtirol2Go - AltoAdige2Go (app)*
www.sii.bz.it (website)

No

Nearest paid parking/*Näheste kostepflichtige Parkmöglichkeit/Parcheggi a pagamento più vicini:*
Parkgarage Brixen/Bressanone, Parkplätze Romstraße/Parcheggi via Roma, Acquarena, Stufles

INFO: *bit.ly/sjf_parkingbx*

- Seat reservation/Platzreservierung/*Prenotazione posto:* *info@suedtiroljazzfestival.com*

Seat reservation has to be booked until 6 pm on the day before the concert. Limited seats!
Platzreservierung muss am Vortag des Konzerts innerhalb 18.00 Uhr erfolgen. Limitierte Plätze!
I posti vanno prenotati entro le ore 18.00 del giorno prima del concerto. Posti limitati!

08/07 13.00 € FREE

50 STINA KOISTINEN - SIGURDUR RÖGNVALDSSON

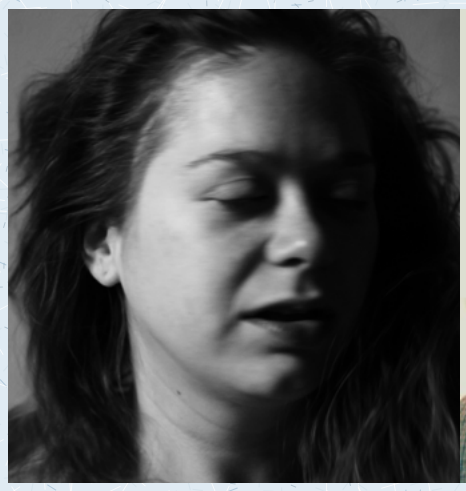

Stina Koistinen (FI) - voc, efx
Sigurdur Rögnvaldsson (IS) - guit

Concert description *www.bit.ly/sjf18_ws50*

Facebook event *www.bit.ly/sjf18_fb50*

Rifugio Fanes Hütte
St. Vigil in Enneberg/San Vigilio di Marebbe

2062m

From/ab/*da* **Parking/Parcheggio Pederù:** **n 7 e 11 (2h)**

Tourismusverein/Ass. Turistica Brixen/Bressanone *(Regensburger Allee/Viale Ratisbona 9)* **---> Pederù:** **9.00**
Pederù ---> Tourismusverein/Ass. Turistica: **18.00 (after event 54)**

The SJF Shuttle service has to be booked until 6 pm on the day before the concert. Limited seats!
Der SJF Shuttle Service muss am Vortag des Konzerts innerhalb 18.00 Uhr gebucht werden. Limitierte Plätze!
Il servizio SJF Shuttle va prenotato entro le ore 18.00 del giorno prima del concerto. Posti limitati!

5€ (Free with Jazzpass)

Complicated/Kompliziert/*Complicato*

info: *Südtirol2Go - AltoAdige2Go (app)*
www.sii.bz.it (website)

Yes **Parking/Parcheggio Pederù** *Via Tal di Tamersc Str. 16, 39030 St. Vigil in Enneberg/San Vigilio di Marebbe*

- Free shuttle service

08/07 13.00 € FREE

51 Anni Elif Egecioglu - Amanda Blomqvist - Verneri Pohjola

Anni Elif Egecioglu (SE) - voc, synth
Amanda Blomqvist (FI) - dr, voc
Verneri Pohjola (FI) - tr

Concert description *www.bit.ly/sjf18_ws51*

Facebook event *www.bit.ly/sjf18_fb51*

Rifugio Lavarella Hütte
St. Vigil in Enneberg/San Vigilio di Marebbe

2062m

From/ab/*da* **Parking/Parcheggio Pederù:** n 7 (2h)

Tourismusverein/Ass. Turistica *Brixen/Bressanone (Regensburger Allee/Viale Ratisbona 9)* **---> Pederù:** 9.00
Pederù ---> Tourismusverein/Ass. Turistica: 18.00 (after event 54)

The SJF Shuttle service has to be booked until 6 pm on the day before the concert. Limited seats!
Der SJF Shuttle Service muss am Vortag des Konzerts innerhalb 18.00 Uhr gebucht werden. Limitierte Plätze!
Il servizio SJF Shuttle va prenotato entro le ore 18.00 del giorno prima del concerto. Posti limitati!

5€ (Free with Jazzpass)

Complicated/Kompliziert/*Complicato*

info: *Südtirol2Go - AltoAdige2Go (app)*
www.sii.bz.it (website)

Yes **Parking/Parcheggio Pederü** *Via Tal di Tamersc Str. 16, 39030 St. Vigil in Enneberg/San Vigilio di Marebbe*

- Free shuttle service

08/07 16.30 € FREE

54 Frank Frank Frank feat. Sigurdur Rögnvaldsson & Verneri Pohjola

Anni Elif Egecioglu (SE) - voc, synth
Stina Koistinen (FI) - voc, efx
Amanda Blomqvist (FI) - dr, voc
Sigurdur Rögnvaldsson (IS) - guit
Verneri Pohjola (FI) - tr

Concert description *www.bit.ly/sjf18_ws54*

Facebook event *www.bit.ly/sjf18_fb54*

Rifugio Pederü Hütte

St. Vigil in Enneberg/San Vigilio di Marebbe
Via Tal di Tamersc Str. 16, 39030 St. Vigil in Enneberg/San Vigilio di Marebbe

1548m

Tourismusverein/Ass. Turistica *Brixen/Bressanone (Regensburger Allee/Viale Ratisbona 9)* **---> Pederù:** 9.00 (for events 50/51)
Pederù ---> Tourismusverein/Ass. Turistica: 18.00 (after event 54)

The SJF Shuttle service has to be booked until 6 pm on the day before the concert. Limited seats!
Der SJF Shuttle Service muss am Vortag des Konzerts innerhalb 18.00 Uhr gebucht werden. Limitierte Plätze!
Il servizio SJF Shuttle va prenotato entro le ore 18.00 del giorno prima del concerto. Posti limitati!

5€ (Free with Jazzpass)

Complicated/Kompliziert/*Complicato*

info: *Südtirol2Go - AltoAdige2Go (app)*
www.sii.bz.it (website)

Yes **Parking/Parcheggio Pederü** *Via Tal di Tamersc Str. 16, 39030 St. Vigil in Enneberg/San Vigilio di Marebbe*

- Free shuttle service